大清光緒十八年

外埠售報處
北京前門外廊房頭條胡同申昌○天津紫竹林沈竹君○保定全泰盛○營口義順西當東老福興局○烟臺韓德森醫院隔壁劉心平○南京信府河申昌○武昌糧道街德興○漢口江漢關道署前申昌○九江乾昌太古晉○蘆州府全泰盛○安慶江友顧森昌○揚州灣子街劉承恩報房多子街申昌○江西乾昌全泰盛銓昌森昌○福興潤○吉安府全泰盛○蘇州閶門內東大街王萬盛錢帶店內烟華室○杭州保佑坊大街申昌○福州南怡興洋行○嘉興北門大街孩兒橋申昌○廈門卅大嶠博彌書院○汕頭全泰盛○寧波江北岸李姓謠和發○温州五馬街中庄知○廣東省西門十八鋪中綸申昌○香港文武廟直街文裕堂書坊○陝西務本新報館○四川重慶湖南長沙清江胡萬昌○山東濟甯府布政使街老福興○廣西湖南泰昌○其餘外埠信局派報房代售

申報

第六千八百二十二號

告白刊例　第一日每字取洋五厘第二日至第七日每日按字取淨三厘第八日起按日每字取洋二厘半結算字數先以五十字之處為率多則以十字遞加凡有新聞及詩古文詞論譜等交本館應刊牘門抄前登例不取分文惟原稿無論刊與不刊概不檢還此啓

三月廿五日

上海零售每張取錢十文　外埠則照遠近酌加寄費　西歷一千八百九十二年四月廿一日禮拜四　今日另出附張不取分文

續印二十四史出書　圖書集成局啓

本局所印二十四史紙色潔淨字跡明若列眉早為賞鑒家所許可今第二次所印又已出書自三月初一日起每部定價洋五十六元如欲精研乙部者請移玉申報館帳房購取可也此布

刑案匯覽將次告成　圖書集成局啓

是書爲申韓家金科玉律學者苟能貫通融會則片言決獄自能動合機宜近又增輯續編三編卷帙愈多蒐採美備鏡古書屋主人謀宜出而問世因倩本局排以新式鉛字用雪白連史刷印核定預期訂購者每部價洋六元在申報館帳房先付三元製取書票書成後再付三元買書一部現在已將刊竣世有留心例案者請即付洋取票以償先覩爲快之心若待出書始行購取則當另定價值不能若是之廉矣此啓

論工部局關照收捐不宜疎漏

洋場之有工部局也所以治理街道經管地方雇巡捕以梭巡晝夜不息凡以安行旅而奠民居法至善也意至美也以故巡捕之捐人皆樂輸計租界之中華人多而西人少所收之捐數亦西人少而華人多然旅居租界之人不盡戶有蓋藏也人有富有貧事有緩有急即其家之富者亦未必家有現銀夫是以工部局曲體人情定例收捐之先一二日命一人挨家逐戶一一關照謂某日當來收取捐錢則無論家中有錢與否自必早為籌措預備以待至日往收無不立付此其體察人情可謂周且至矣蓋工部局有管理地方之責而所以管理地方者亦不可無其具苟無各戶捐錢按時收取則何以辦理地方上諸事故工部局甚欲居人之日見繁多商賈皆藏於其市行旅皆出於其途然後方俠於心固不欲無端開罪於居人也洋場烟戶數十萬人家大小不一其有高樓大廈居者多場面上人不之關人僕御備婦婢女收捐之人至錢亦湊手不難立付若小戶人家獨門獨戶其家中男子外出營生只餘女流一二人早聞尚未起牀而收捐之人打戶敲門刻不及待竊以為此非工部局體恤人情之道大約工部局定章亦決不若是是皆收捐之人狐假虎威局中董事以及經理之人未盡知也即如洋價找出找進前時殊多不一居戶找出則作一千一百找進則照衣肆又找出則須通足大錢找進則短數缺串現在此等積弊一歸而塞捐票之後另有聲明數語倘有進出不符等事許赴工部局訴明故刻下收捐之人咸恪守章程不敢作弊而乃昨日早六點半鐘余尚在春眠未覺之隙忽聞門外有敲擊聲命至董諭之則云收巡捕捐者問之家中人皆云此次並奉有人早日關照故不曾預備時早起者祇備婦及小童而收捐者又大聲敲拍余乃披衣起樓篋中取洋下樓尚以工部局收捐本有定章何以早日並不令人知照而突於清晨來收幸而家內適餘數洋可以應命否則未能照付若聾必將肆其咆哮矣收捐人乃不復恣肆但云早已令人關照想其人倫懶未盡告知以至疎漏耳審當查而問之遂收洋找錢而去家中人告余曰若此者蓋已非一次矣其來收捐往往在下午故未曾遇着耳且即來關照亦不過在門外叫過一聲有聽見者有聽不見者余曰此不可不告知工部局也夫工部局定例原屬盡善盡矣須令人各處通知定於何日來收銀各家皆須儲備以待如是則不曾三令五申倘或屆時未備咎在居戶收捐人雖復喧囂跳跟亦不得謂之過若先時並未通知臨時突來收取則有錢者向不足患無錢者不免窘迫萬狀矣收捐之人心急如火雖囑其少待容典衣質物以付而亦刻不容緩非敢叫囂即拍桌敲臺高堂大廈中向不聞此等事茅檐蔀屋中即時有所聞女流膽小不敢向之出一聲惟有忍氣吞聲任其拍罵直至典物得錢付之以去方得耳根清淨竊恐此等舉動亦非工部局派人收捐之規例所載也夫工部局自定捐章以來凡居洋場者無不遵章按時付捐並無異言蓋原知工部局之收此捐款並非入已不過以地方上之錢辦地方上之事由局中為之經手而已所收之捐錢合之則見為多分之則見為少十取其一人亦不敢不從其所以不敢不從者以其辦理公允人無閒言也且深知工部局倘能體恤人情不為苛刻偏私之事也夫工部局能體恤人情而所用之人或不能仰體工部局之意或叫囂以假虎之威或偷惰以誤人之事吾知工部局若有所聞必且立予查禁故敢為工部局告自是厥後收捐之人切勿過早極早亦須八九點鐘而先時令人逐戶關照則必令關照之人見其家中之人而告之勿第在門外長呼而過一若官役之料小心火燭也者既先知其收捐之期則人皆預備即收捐亦更爲便易吾知工部局令出惟行利必興而弊必除定非以其事之細焉而忽之也

本館接奉電音

○昨由京友電傳　硃諭一道敬謹譯登○三月二十四日奉　硃筆李培元轉補左春坊左中允高釗中補授右春坊右中允欽此

憲旌北上

○日昨薄暮時接到揚州來電劉督憲已於午刻起節向淮徐一帶大閱邗上各官均叩送如儀云

東京大火續述

○日本東京大火本報已詳哉言之茲又接東瀛訪事人信載十一號午後五點鐘東京來電云當地神田日本橋大火日皇皇后共賜金三千元以資救恤又得續報悉火起於十號午前一點鐘閱十餘點鐘之久始漸息滅計罹災者猿樂町小川町等街道凡三十條全燒房屋四千六百四十七戶被災最慘者小川町警察署勸工場神保町勸工場法學院英語學校神田區役所斯文學會錦成學校俄西亞語學校熊田活版所八尾活版所德大寺侯邸私立商業學校電燈會社戶田子爵邸赤松中將邸烏丸伯爵邸勘解由小路子爵邸吉井亨邸敬業社小西書店三省堂東京堂三河屋大茶館旅店南陽關稅分署焚燬河島鶴太郎等男女十八名口又壓斃一名此次居人大受虧傷非尋常可比而保險會社亦損害不貲也同日大火方息又報芝區三田失愼延燒三十餘戶甚至人心惶惶一閧驚報無不驚惶失措又同日午後二點鐘下毛郡宮永村大火燒燬九十餘戶先是五號午後六點鐘半岩手縣水澤町警察署失愼延燒七十戶次日同縣釜石町山崎松吉家失愼延燒三百餘戶何遽來大火之多耶又譯東報言東歷十一日日皇及皇后親開手籍賜三千金以賑被災窮民東京各新聞社皆募金往賑是亦可謂好行其德者比次華族罹災者爲九條公爵德大寺侯爵烏丸伯爵勘解由小路子爵戶田子爵德大寺侯爵現爲侍從長日皇暨皇后皇太后皇太子慶遣使慰問以安其心電燈會社之第四局設在錦街總管神田地方電燈此次亦罹火災約損失五萬金至火災後

險公司所保財產房屋既罹於災例須賠償銀兩者計東京火災保險會社燹燬四十戶應賠二十萬圓明治火災株式保險會社燹燬三十六戶應賠二十五萬圓又有幼孩當火燬時奔逃出外迷失路途者計五十三名口警察署俟其親屬認領又詢由東京來滬之人言東歷本月八日以後連日暴風初十日天明時風狂尤甚遂致祝融氏益肆其威閱時十二點鐘燹燒數千戶之多嗚呼慘矣一禮拜之前橫濱丸由橫濱開行時遙望東京紅光上燭雲漢不啻斜陽返照蓋比時火雖漸滅餘燄猶未盡也

福州近事

◯上年水患洊告年穀不登大憲民瘼關心允發倉穀數十萬石設廠平糶以濟飢黎現在大憲見米價日昂深恐青黃不接之時汰舊民憂艱食因將前在廣東香港購存大有倉之米三萬七千四百八十包合倉秤重三十五萬四千三百一十五斤又增廣倉存米九萬一千九十包合倉秤重十一萬五千六百一十斤又大有倉存錫鎮米二萬二千七百八十包合倉秤三十萬四千四百三十九斤委員估價平糶計倉秤每百三十斤爲一石價制錢二千四百文遴委弌張二司馬總理其事定於本月二十日開倉◯南臺日鶯紫鸞唇有一名妓字曰梅仙年甫孜彝風流自賞興省垣金姓相纏緒久以終身托之郎似桐花常留好句委拈紅豆慣說相思願作鴛鴦不羨仙正不囊盧照鄉獨傳佳話也閩中衙院每逢三節必責令狎客輸纏頭金年少多才阮囊羞滋梅仙以意中人遭龜鵠日眼遂於去歲出私畜代償夜度之貧彩今歲粘春即行歸趙不料青鬱信香迄令不見履慕鵲見關金雖虎也嗔梅仙暗中饒贈時時此燕嗔鶯梅仙無以自明屢修函招金略訴苦狀金置之不理足跡從不履香閩梅仙抑鬱難伸覓於本月十五晚服隔笑容胥自毒嗟嗟優舋一現原爲短命之花飛絮三生本是無情之物青樓薄侍大抵如斯寄語普天下多少情蟲慎無如作廟春蠶將繇自縛也◯南臺稅壓總局哨丁訪知有某甲酉時時夾帶布帛走漏稅匣因之扭送局中斷令將貨充公以昭烟戒甲受此大廟串出縣姓武舉在局門前畢歸總辦以此風斷不可長喝令局勇將陳解送防署營秤待徵陳知事不諸央人向總庥求情乞恩冤究願輸畜在瓦公廟演戲一天局總允之不復深究◯營前鄉離省垣七八十里民俗頑梗頗覺雜驅某甘甲鄉中人身白馬王士紳俚家出遊中途與乙鄉中人所養太山士紳會相遇一言不合遽起爭鋒冠帶筆歌頓變作干支矛戟連日嚴陳以待械門不休中鄉有林姓者年方半百壽以進厚稱一日行至某處被乙鄉中人見而携去林備爾與我鄉口舌與我何干乙鄉中人置之不理拘囚數日然後送至分司署轄送閩縣縣宰王吉人大令提訊之後絲出林委係無辜嵩堂取保開釋而兩鄉中人向各不罷休不知如何了局也◯距白湖鄉數里許有民家婦偕母至某處探覩一水盈盈苦不得渡過有一小擬欸乃至即招令載往彼岸既繫纜忽有榕樹被風吹倒適壓渡船婦腦裂漿流立時殞命其母則頭臂俱傷同遭不測噫其眞災生意外哉然猶恐傳之非眞也

雙鳧難返

◯署理盧江縣楊訓菴明府自接篆以來荏苒光陰將及一載明府下車伊始頗能振作精神實心任事後因水利轇轕刑斃張姓疊經屍親上控迄今案懸莫結大憲遂將明府撤任調赴省垣專辦張姓一案盧江百姓平日有沾恩憲者聞明府調省之信遂邀集數十人赴省乞留於十七日黃昏時行抵省城在飯店中小住十八日清晨各人皆身穿短衣手持草鞋一雙香一束至撫憲衙門次往藩憲衙門稟求未邀允准又往臬憲衙門閽者入內報知書書農廉訪命傳年長者一二人至花廳詢問爾等係何處人答稱盧江縣農民因楊大老爺有德於黎庶籲求憲天俯准回任小民幸甚廉訪又聞爾等來省者係一鄉人係四鄉人答稱四鄉皆有人來又問爾知東南鄉張姓刑斃一案否答稱不知又命從耆傳東南鄉人進於是有短衣草履者數人餉佃叩前廉訪逐一詢問則並非東南鄉人廉訪諭曰楊令既有德政及人何以讀書明理之紳士無一人代爲乞恩獨有爾等貿貿然來恐其中必有枝節今日若有東南鄉人在此本司定行抑拼以待質訓張姓之案姑念爾等皆是農民愚味無知從寬不究現值農工喫緊之時爾等務宜即日回家力勤穡事庶不失爲良民至於屬員吏誦上司自有權衡爾等不可造次於是各鄉人紛然並散

嶺南雜誌

◯西關厚福大街日前日有男屍一具倒臥在地年約四十餘歲衣裳襤褸惟鮮血淋漓不忍注目當經地保報縣請驗邑宰帶同刑件人等親詣屍場驗得遍體鱗傷委實被人謀殺遂飭屍屬先行棺殮待緝兇手究辦◯學憲徐花農大宗師按臨肇慶業將各屬生童考試一過發案揭曉凡所取錄者悉屬知名之士時論翕然文宗待士寬大提覆之日就其卷中之優劣殷勤指示如父兄之訓子弟聞高要四會鶴山三縣皆有閭姓役買防弊最難文宗不懼烺勞再三校勘見有佳構猶必查其姓氏倘係小姓並非顯著省概從劉變故此次枉鷄禁壁等弊一掃而空尤足令人欽佩云◯已故撫憲劉大中丞擇於十二日午時大殮是日在省文武百官均往送殮素車白馬屯聚如雲標下官兵亦穿素色號衣列隊於轅門之外生榮死哀中丞可當之無愧也已◯羅定直隸州知州鈸前經潘憲牌示委候補同知陳司馬壽椿著理按司馬係廣西人現任浙江處州府陳六塋觀祭之哲嗣在粵需次十有餘年從未得過一差宦海茫茫幾全壁穿秋水今忽委膺是鈌喜可知矣惟旅况蕭係阮囊羞遛到任一切費用所耗不貲四處張羅尚無頭緒故迄今尚未成行云◯南番兩邑尊定期本月十八日開考歲試頭場二十日接考二場一歸併一場揭曉以期簡便循舊例也現各鄉士子紛至沓來城廂市面頓形暢旺無不利市三倍云◯穀米來源日形短少故米價迭見增漲每洋一元僅購米三十三四斤貧民覓食艱難不免有如蹀之歎矣

學憲到松

◯江蘇學政溥玉岑中書侍郎試太倉州屬生童畢於本月二十三日舟抵松江松江府恩詩農太守及華亭婁縣兩明府暨府屬文武各官八學教官先期均出境迎接學憲接見之際謙恭和藹令人忘其爲天潢貴胄冰鑑重臣也是日辰刻學憲舍舟登陸旋排導而入使院前導銜牌有奉國將軍庚辰科貢士賜進士出身翰林院編修文淵閣校理詹事府少詹日講起居注官內閣部堂江蘇督學部院等各官又稟見有差陞學憲年僅三十有九英爽之氣光覺樸人眉宇在院小憩片時步行而出周視牆垣門闈重關防也事畢封門旋發場期單并牌示轅門於二十四日行香放告下學講書二十五日考試合屬生經古所有期單附錄於後

◯三月二十四日行香放告　二十五日生經古　二十六日童經古　二十七日上四學生正場　二十八日覆生古　二十九日下四學生正場　三十日奉金上童正場　四月初一日覆一等生兼考教　初二日南青童正場　初三日提覆一場童　初四日華婁童正場　初五日提覆二場童　初六日提覆三場童　初七日覆童生兼文生補欠　初八日武童外場　初九日武童步箭　初十日武童枝勇　十一日武童正場兼補武欠　十二日覆武童　十三日總覆新進文童兼獎賞文武一等生　十四日獎賞文武新生　十五日起馬

漢臬春賽

◯漢口各西人擇於三月十一日爲賽馬之戲循舊例也是日也天朗氣清惠風和暢賽馬場一帶預期鋪設整齊屆期地方官呵殿而來藉資彈壓遊人爭先恐後聯袂往觀團扇輕衫衣香鬢影人山人海幾於連袂成雲古時稷下臨猶恐未必有此繁盛鐘鳴十二下鈴鏜譬處殿足齊飛直至日下嶮巇始各整鞭歸去是日共賽七次得采者一爲某醫生一爲華昌軋里夫餘皆由順豐俄商出人頭地至十二日銅鉦高掛晨光熹微紅袖青衫即已絡繹而至而壽芳之胡蝶逐臭之蒼蠅東復擾擾紛紜幾攤於馬等之外官憲有鑒於去年開教之案恐有匪徒籍端生事請有軍令以寒若輩之心亭午光陰各官陸續臨場巡綽少焉江漢關道孔觀察亦鳴騶戾止西人分外興高采烈結束登場紅旗一揮各馬齊出其獲勝者爲華昌軋里夫及某醫士順豐俄商天裕行主云

禿奴無禮

○蘇州府署前恒有小負販者假片攤設以博蠅頭微利某日有揚州縫窮婦三日席地而坐爲客縫紉婦年皆二十左右雖蓮船十丈頗不雅觀而抹粉塗脂時露妖淫之態忽一小沙彌翩然而至向之調笑謂女菩薩肯大發慈悲佈施方便與貧僧結歡喜緣乎三婦頭變怒容大罵禿奴無禮旁有好事者謂是婦非嘗巧雲爾如欲學海闍黎請先試拚命三郎手段亦摩拳擦掌聲勢洶洶旋經閒人勸開僧復大言曰爾等一齊上來不值老僧一拳一腳也乃忿忿而去噫若此僧其真佛門之敗類哉恨不付烈焰中荼毘之

稅歸春望

○宜昌來信云局中之貨土藥者因洋關所設查驗局較旱路格外通融不但十成中少權一成且不待留難勒索是以爭由掛旂船載運不復歷竊叢敺魚矣

○去冬城廂內外設立保甲局後宵小絕跡民間皆得高枕無憂新正以來各局悉行裁撤惟南門外一局因距洋碼頭不遠邇來匪徒仍散布謠言是以日夜巡邏不令閒斷

○前者又有匪人無中生有幻成海市蜃樓大憲深恐滑亂人心即飭荊南道及督捕委員出示曉諭一經拘獲立即就地正法如有知而報信者由道者賞銀一百兩

○自怡和洋行昌利輪船來宜後上月二十五日又有太古洋行新製之沙市輪船抵埠有知者謂可裝貨物一千數百件惟客位無多耳

六言告示

○德化縣正堂羅示從前呼名哥老立意何嘗不好大家結拜兄弟敵愾贍壯氣雄軍務平定以來入會就不相同盡是一班無賴到處勾引人從頭目黨羽不一混名綽號留通更有散賣票布愚民多受欺朦隨同爲匪作歹每多惰划行兇現奉憲諭嚴拿兵差購線追蹤張標廖斌呂先也在頭目之中一經拿獲正法豈能稍事姑容未能盡絕根株查拏決不稍鬆可歎本性好人無非受人騙與無論士農工商出外總要穩重如有買過票布避緊來案直供呈繳票布悔過族隣具保開籠其已繳布敢過亦須到案直供取具的保釋放歸家安分務農倘經悔過之後外有匪徒訐攻尚可行文免拿斷不罪及爾躬志在除莠安良與醒爾等痴聾不忍不教而誅特此告誡重重

○縣正堂羅會同儒學正堂張副堂劉示化邑華洋雜處良莠本屬難稽加以結試伊邇考童雲集如泥最好會友以文切勿跑東跑西賭錢以及開娼均非爾等所宜更須束身自愛開是開非莫為不可自恃人眾干預事情供題縱有不平之事儘可具禀陳之考試遵期聽點無貫偕行莫離更有一件要事臨場攻許休捷新章例禁綵嚴幸勿致悔噬臍爾等潛修砥礪諸凡慎重自持潯郡代有偉人先哲歷堪表儀所慮實愚不一以及利令智迷一經有違功令厥非斷難從輕擬此簡明曉諭尚其凜之毋違

皖江官報

○安徽候補縣吳吉士明府雲翔奉大憲札赴滁州公幹明府奉札後即詣憲轅禀謝部署行裝於十八日自省起程

○委辦皖南牙釐局兼辦保甲事宜安徽候補道袁愉生觀察由爲江乘江裕輪船於十八日清晨行抵皖省謁見沈仲復中丞暢談良久然後辭出拜會兩司及各同寅觀察小住湖南會館在省各官咸往答拜輿馬絡繹於途

綽楔榮旌

○蘇城婁門內裴馥巷周急局經辦光緒十六年分第八案采訪蘇省暨流寓孝子悌弟義夫貞孝節烈婦女等刻已奉剛撫憲行知均已奉准部復飭局傳知各該家屬遵照從此綽楔旌門閭輝秉著人心風俗當更振興矣

倒帳傳聞

○昨聞香港某洋行亂買辦倒銀約四十萬兩其確否容俟續背又本埠南市津帮祿德號亦倒銀數萬兩票號及錢莊各被累及其倒閉之由聞因去歲販米虧本也

沈船給卹

○去冬王秦氏之衾餅船在門富浜被松江張二寶航船撞沉該氏誣控嘉興航船陳世發所撞幾遭不白之冤今年正月初有將張拿獲陳釋得出囹圄祭家產業已蕩然心不能甘即赴蘇省控告臬憲陳廉訪飭婁縣將案中人證書差及上海縣差役一併解省聽候訊辦前報曾慶紀之茲悉王秦氏業由蘇省發審局訊明飭令來申前晚袁大令飭傳該氏至案諭曰爾船被撞之後竊聲八人殊堪憫惻今由本縣捐廉賞洋二百元作爲撫卹之資該氏稱求大老爺酌量增加大令開導再三該氏仍執前詞大令著退去候示

棍徒詐擾

○有名耕和者回教中人也籍隸金陵年近花甲素行無賴屢向教中人藉端滋詐必遂其欲而後已以是人皆畏之如虎前日午後行至新北門內與同鄉人某甲相遇見其懦弱可欺即以碰撞爲名將甲一把扭住圓睜怪眼高豎劍眉欲得而甘心甲以勢不能敵遂避入象牙店旋經旁人爲之解紛令甲給錢二百文始得了事然而此風烏可長哉

縣案彙錄

○殷沈氏投上海縣署訴稱丈夫殷順甫於光緒十五年九月間出銀五百兩在滬北開設益和洋貨號雇戴明和經理諸事是年十一月間丈夫因欠平和洋行銀兩遂往他處措貸尚未回申戴天良汨沒擅將招牌改作恒和據爲已有與之評理則置之不答不得已來案喊控即求提究袁大令准詞飭提到案於前晚集訊殷沈氏之夫殷順甫投案訴小的欠平和洋行銀兩已料理明白戴明和不應乘危圖估店業求恩訊究戴供稱光緒十五年九月間殷因欠銀兩逃遁無蹤遂將店歸小的開設改爲恒和並非強佔可比叩求明鑒大令以兩造供詞各執著退去聽候查明訊辦

○王沈氏即曹沈氏控夫叔王世昌之婿張阿茂盜賣田地一畝有奇袁大令准提到案於前晚集訊王沈氏即曹沈氏許稱係本邑人丈夫王榮業已去世夫叔世昌並無後嗣有田一畝六分應歸小婦人承受今被世昌之婿張阿茂售與余阿中價洋一百零四千向論不理是以投案控告張供稱小的娶世昌之女爲室世昌物故後由小的出貲棺殮此田已抵與他人今由小的出洋贖出轉售與余阿中王沈氏不甘守節再醮與曹春和生下一孩知小的賣田意存分肥不遂所欲揑詞控告余供稱小的出錢一百零四千向張買田一畝六分不知其中尚有曲折大令得供飭退去候查明再訊

英界公堂瑣案

○裕康洋行西人控稱湯春山定買殺蛔由藥即斃癩糖菸不付銀出貨等情由蔡太守會同英國梁副領事訊取供詞飭令兩造對明帳目再行覆訊此已列諸前報昨據裕康西人稟稱蛔由已查核明白應由湯償還虧耗銀二百兩惟湯與劉鶴亭合股經營應由兩人分償尚無現銀交下仍請訊追湯春山供虧耗銀兩理應償還惟此項生涯我與哈味洋行之劉鶴亭合做應各償其半因無現銀議各出票銀百兩以未覓到保人遂致遷延未了太守飭候補傳劉鶴亭到案再行核斷

○包探何瑞福禀稱小的偕包探查得湧盛等數家小烟館及德昌等數家酒店均於深夜開燈賣酒違犯定章因此開單呈請派差傳案其中有二戶前因違章判罰註明單上湧盛榮興晉隆長樂園同福泰致和祥永慶隆天仙閣順記等各烟館主夥同稱因主顧出門路遠致爲包探查尚德昌振泰萬生成大緒香閣等酒店主夥同稱每夜至十二點鐘即欲收市因座客留連不去未便催促致違限期蔡太守判初次違章之烟館酒店各罰洋兩元其第二次違章之二戶各罰洋四元以示儆戒

○包探何瑞福稟稱查得龔瑞濤所駕馬車並無捐照拘送案下龔供馬車係曹安之所置並非馬房所置例不報捐奉飭詳查今向曹安之詢問據言昇大馬車行由伊盤頂與謝福堂此車係曹自置及查盤頂契據祇有買契而無賣據且見帳簿上常有馬車租與他人其非曹自備之車可知因此傳案請訊曹安之供昇大馬車行亦係盤頂下來今已轉盤與謝福堂此車係我自坐至謝福堂帳簿有車出租乃係另有一車目下正在修理故不在馬房龔瑞濤供曹安之雇我爲馬車夫謝福堂供向曹安之盤頂昇大馬房出租之車目下方在修理捕房所查無捐照之車實係曹安之自坐尚求明察蔡太守謂此案本分府已查訊明確顯見曹安之飾詞朦混著捕房扣留車輛罰洋五元以昭炯戒

○包探唐寶榮禀稱林逸岩失竊對時表拘獲積竊黃阿二供認行竊將贓寄存閃烟館之王寶泉處往吊不認故將王寶泉帶案請訊林逸岩訴稱失表後由包探將賊拘獲務請

追究黃阿二供係本邑人行竊對時表寄與開烟館之王寶泉處時在清晨無人目覩王寶泉供係本邑人開設烟館藉博蠅頭從未受寄對時表黃阿二言交表時在清晨然小的住宿家中至下午方到店纔見信口誣扳蔡太守判黃阿二笞責一百板管押兩月期滿再笞五十板驅逐出境不准逗留王寶泉既稱未寄竊贓著卽開釋○包探顧阿六稟稱昨夜有陳蓮生在森記酒店飽灌黃湯酒店學徒黃林生以更漏頻頻催令速走陳偏澗不依竟敢用武將黃林生擊傷是以拘案請訊陳介浩遞稟聲稱係甯波人開設森記酒店昨夜對門源盛祥京貨店主陳蓮生偕其友王春乾等四人至小店飲酒時已十二點尙無去意再三催促置若罔聞學徒黃林生告以工部局定章不准深夜飲酒違例議罰陳蓮生醉後糊塗請不聽以洋勢壓人咆哮不已定欲添酒不遂所欲卽將所持旱烟筒擊破黃林生頭顱鮮血淋漓立時倒地王春乾又踢以腳使人先報捕房爲先發制人之計小的亦喚捕同至捕房訴明情形今蒙解案請究虛實黃林生供在森記酒店習業催陳速飲致遭毆擊陳蓮生供係甯波人因酒店學徒出言無狀致與爭競蔡太守飭將陳蓮生暫押候黃林生傷痕告愈再行核辦○包探秦少卿稟稱昨夜小的經過楊張氏門口聞喊救聲駐足查看見其將婢女綑縛用力責打遍體鄰有餘條痕爲之惻然帶案請訊婢女巧齡供今年十三歲由家屬鬻與伊家爲婢主人凶悍異常常被責打楊張氏供係蘇州人丈夫已逝世婢女巧齡每於無人時偷食略加箠楚並不犯法蔡太守飭將楊張氏及婢女巧齡分發官媒看管候將巧齡送往醫院驗明傷勢如何再行訊辦○周月琴訴稱小的貧困無聊拖東洋車餬口昨夜有鹽阿星雇小的之車既抵其處向索車力忽被毆擊以致頭面受傷由捕拘案請爲訊究鹽阿星供係甯波人僦居海上今在泥城外傭工昨夜雇周月琴之車言明車力若干伊尙欲加添遂相爭鬧蔡太守判罰鹽阿星洋兩元給周月琴作爲養傷費若鹽阿星者可謂爲小而失大矣○洋文書館失竊白石鐘一架疑被沈松林行竊沈供前往觀玩並未行竊蔡太守飭將沈交保候查明實情再核此已紀諸前報者也昨日書館洋人按案申訴前情沈松林遞稟聲稱係浙江嘉善縣人現住滬上開設沈通泰木作父親在虹口開大昌磚灰行素來安分爲鄰里所知日前偕友至洋文書館閱視飛禽走獸數畢即出不料被書館西人誣指行竊幸蒙仁憲洞燭隱微務求伸雪蔡太守以疑竊無憑本難准理飭將沈松林開釋一面著捕房細查失贓○包探徐雲香稟稱甯波人徐阿二前因犯竊遞回原籍今又逗留滬上拘案請訊徐阿二供係甯波人今在南市十六鋪地方傭工不敢犯竊蔡太守以徐阿二既經遞籍豈容再來判笞一百板押候遞回寧波○包探唐實榮稟稱林秀山錢順辭兩人管押捕房昨由華捕王大川押令上街作工二人乘間扭斷鐵練奮力奔逃王大川嚮見之下立即上前追獲捕頭查明王大川不應帶同押犯先至廚房啜茗實有疎忽之咎一併送案請訊林原斷管押一年錢原押二十五个月捕頭稱王大川業已斥革歸案請訊林秀山錢順辭同供鐵練條自行脫落並非小的所扭王大川供係甯波人充當巡捕看管犯人在路作工同練者共有六人不料鐵練忽脫林錢二犯同時逃逸幸即追獲小的帶同啜茗固有疏忽之咎然經鎖鐵練者係一百七十號巡捕小的實不敢有心縱放蔡太守謂林錢二犯乘間脫逃不可不懲當將原斷期限加押四分之一巡捕王大川疏忽之咎本有難辭既經斥革從寬免議○包探王阿二稟稱有人報稱在天后宮前失竊對時表一枚由小的緝獲積賊梁阿英雖不承認情實可疑況梁阿英前曾解案奉諭交其叔父領回管束今仍在外游蕩是以送案請訊梁阿英供係粵人今年十四歲父親已逝世叔父現回廣東小的在嫂嫂處相依度日不敢犯竊蔡太守飭捕役帶領阿英至虹口查明果有嫂氏否於禮拜五再行覆訊

法捕房瑣事

○昨晨九點鐘葛蓄甫同轉徒八仙橋捕房時包探郁庭湘稟稱小的奉諭將葉瑞水所竊布三疋在英租界某魚販處查到內有一疋已破染成元色同時着將葉瑞水帶案重責一百板釋放旋有鬧茂棧夥許雙桂代失主投案將布疋領去○張阿四串竊春園烟館烟槍一枝捉獲人贓送案訊究此已列報昨據包探孫錦榮稟稱查得張阿四並非玉器作學徒同時着將張阿四迭案覆訊張供實係玉器店學徒不敢胡說同時詰既爲學徒何故犯竊供稱前晚與同業友人出城閒游因爲時已晚不及進城烟槍係友人所竊交與小的赴質店押錢同興請犯竊本應枷責始念年幼從寬辦理責手心八十下令包探送入城中交其師嚴加管束○毛桂亭混名毛矮子向在長江一帶專竊輪船搭客物件近經包探拘獲解赴公堂訊問前報已紀其詳昨晨包探弔到醬色灰綢夾馬甲紫呢夾馬掛藍呢夾袍等呈案旋據永保錢夥朱桂堂代棧客張姓投案請領贓物同時飭將毛桂亭帶案問曰爾爲貼匯生涯素有名望三月十六日有某搭客在輪船上失去鼻烟壺三個諒係爾所新當從直供明毛堅執不承同時喝令笞責二百板先行枷號待枷期已滿再行笞責又將獨賊獨贓之永發客萬主滄春喜傳案諭曰照爾所爲本當重辦今始格外從寬令爾認償押本一半計錢四千五百文毛遵斷而退○顧邱氏混質僞銀戒指一案曾列於報昨晨德康質店夥王瑞卿投案訴稱顧郁氏持戒指來質共有三次每次兩隻至第三次經小的看出破綻查問來源支吾以對悄然逃去小的在後相隨欲偵其蹤跡後在英界遇見包探夥遂將該氏扭獲送至捕房轉解到案同時飭將顧邱氏提案該氏稱祗有戒指兩隻往該店質錢問戒指何來供稱在途拾得押票往押店贖出謂既已贖出何必再押且先後所押僞銀戒指字號一律爾案毋庸抵賴該氏稱小婦人守寡多年不敢混質僞物同時以該氏皆甚悍潑喝令掌責二十下押候交保○養正學堂教讀先生葉應鳴控應人錢紀茂行竊考籃內洋銀一節屢列前報昨晨葉復投案遞稟聲稱屢家惺訊無如錢紀茂狡猾異常不肯供認詠盡案亦未便將伊久押是以稟請從實釋放但放虎難於縛虎恐貽害將來諭令伊覓保出外同時允如所請將錢紀茂帶案略詰數語著還押候交妥保○同時又將曹病生誘拐案內之沈金氏逮案諭曰爾不應容留男婦致有曖昧事着具結斥釋○戚蔣氏隨同姦夫金阿三逃往江北嗣經追回送案訊押此已詳登前報者也昨晨原告蔣其投案稟訴前因同時詢曰今已將爾妹戚蔣氏及女移追回爾意若何供稱請大老爺卓裁謂爾屢次來追總有意見答稱小的與妹均係天主教中人妹若能至教堂守節復是上策如不願則得帶回鄉間同時着帶戚蔣氏到案將其郎同問長女何在該氏答稱被大家領去同時問氏曰爾因何願隨金阿三逃往江北供稱諸事均由陸李氏作主詰之陸李氏一未抵賴戚蔣氏又稱陸李氏本欲將小婦人嫁與粵東人某甲爲妻因小婦人不願遂致意見參商陸李氏唆令小婦人與金阿三姘識今年二月初三日同往江北其時金阿三向畏首畏尾陸李氏竭力譜富保無別穡紺葛問女孩身價誰人收取供稱賣女時亦由陸李氏作主身價洋銀由陸李氏代購床帳等物問爾姘金阿三曾否書立婚據供溺來寫問曾得洋錢否供稱未得陸李氏尙嘵嘵置辦同時詞[illegible][illegible]量可謂大矣本委自有處置著將陸李氏金阿三戚蔣氏分別管押再行核奪

樂善可風

○謹啓者敝堂接奉怡記粵商經募到日本神戶各大善士樂助施醫給藥經費洋二十一元又十四齡童子徐燦業節省果餌洋二元一併樂助施醫項下祇領之餘仰見樂善之心盡人同具好生之德易地皆然數千里不遠而來十四齡尤爲難得況粵人在滬信義素著於通商卽善氣相孚利濟更殷於集腋宜勸人之欽佩保永世之平安謹登報章以誌來者

上海六馬路仁濟善堂董事施善昌等謹誌

米得洋行告白○小心霍亂病

啓者凡人無論夏天冬天均要保護身體照中外醫生所論養生之法大抵相同至夜間總須將身體蓋氈絨毯綿被之者均是重物蓋之必出多汗至夏天更不相宜本行所售外國來栩條綢被頭最爲合用不論人家貧富均可用之緣此物外觀既美而且輕軟異常蓋之亦極溫煖舒適夏天所以多生疾病者一因身上不蓋物件一因無相宜之物可以蓋也本行所售之栩條綢被蓋之不寒不熱亦不得濕氣可保肚腹不受寒亦不生霍亂病售此被者惟本行一家其餘均是假冒所售之物與本行不同此被售與官商業已不[illegible]人

欲保護自家身體或保護家中幼孩身體均應購用此被花樣有柳條者亦有無柳條者有柳條者每條不過取價洋一元無柳條者每條取價洋一元六角其售與幼孩衛用者每條取價洋一元四角外埠函購者可以立時寄去又接到倫敦來糖裝在匣內其匣極為精緻買一匣者洋二元糖內並無油又倫敦來男女所用布洋傘又遮太陽眼鏡每一副洋二角五分價最便宜又蠟燭自來火洋一角可買十匣此種自來火最為合用與別家不同又綢衣綢每件有二百碼之長一百四十四碼計洋三元各色花樣其價與倫敦一律本行之價極便宜不二價欲爲買者可以另行商量此佈

創製槍上三香戒烟淨藥膏 每兩四角 脩料八角 當日見效 半月斷癮

本堂存心濟世秘製槍上三香戒烟膏性味和平有水火既濟之功除隱患生之用龍涎枷楠肉桂甘草等品製成自備藥資每月送戒百人外復減價利人每兩售價四角脩料八角久蒙遠近頒譽交至總因本堂之烟膏第一靈驗槍上照常吸烟香芬可愛且烟容易進斗北五省得此膏而除烟癮者不下數百萬人能添精益神延年却病因神效妥蒙

乃蒙 上海縣縣主出示曉諭及 各大憲惠給匾額 施少欽封翁暨 購藥諸君頒獎交至本堂愈求利濟人之好善誰不如我凡有在別處購藥戒烟未能斷癮者請來本堂一試不取分文本堂馳名靈藥數十種有藥書載明均能退回換近有無恥之徒竊在本堂左右仿造各藥希圖魚目混珠除稟明縣憲嚴究外誠恐遠埠未及遍知特再登報俾眾

公鑑 上海英大馬路五福弄口百年老鋪京都同德堂藥局謹識

薩波料

何謂薩波料薩波料者係堅硬之皮製普天下與別不同除衣服外無一物洗不乾淨薩波料有何用薩波料者可洗淨油漆及各樣木器可洗油布地板子架子與新者無異以及碗盆鍋一切油漬均可洗淨刀馬口鐵洗之可以雪亮五金各物洗之可去舊鏽污垢用之亦不費事何人用薩波料答曰無人不用薩波料如若補牙齒人將假牙洗滌即能光潔醫生所用刀等件洗之亦能潔淨剃子及餅師等皆用此物洗碗及筷子一切物件牛乳棚之馬口鐵桶皆用此物洗淨工人所用傢伙亦用此物洗滌機器人亦用此物洗滌機器馬車房亦用此物揩皮條及馬車洗馬住宅傭人亦用此物洗門窗地板傢伙木料烟管烟槍等物當兵之人亦用此物揩洋槍等兵器其餘尚有千萬用處現在各洋廣鋪及各藥房俱有寄售盟裕洋行在中國北邊代造薩波料之作場臺賣此佈

恒濟局鍾洪南發兌鎗上拌烟藥粉

本局創製此粉不但能除烟癮并能固本益元健胃除痰強筋壯骨精神爽朗兼治百病無論癮之大小將此粉和入烟內照常吸服戒除仿舊過癮并無難過戒至第四天功效大見面轉紅色鼻內烟油去淨癮能除去一半如每日吸烟一錢者用元號粉五錢可以除鎗癮深大者及至十數天能戒絕真為藥到癮除早已四海馳名世人深此粉而除烟患者指不勝屈欲戒者即請來局包戒爲未便來局者可函至上洋打狗橋北姜衍澤堂對門原班回件元號粉每兩洋兩元二號粉每兩洋一元四法細詳仿單諸公購須認明牌號切勿錯誤皆因丸散無從辨白真偽雜藥亂投害非淺鮮在本局購藥戒絕者不可勝數若在別家購藥如其不能見效請來本局一試即多年老癮皆可除此佈

敬謝英大馬路虹廟對首京都同德堂

種子止帶止痛丸神效

僕前年在浴堂傳染瘡毒兼患白濁日臥床褥百藥不效親購同德堂花柳搜毒丸外治花柳萬靈丹醫好去歲內人舊病復發紅崩不止癥痛萬分各醫束手繼內人素患白帶症也僕世代書香問心無愧斷無不救之理因同德堂仿單有調經種子止帶止痛丸往購二洋服之即省人事續服四元全好並購真正人參白鳳丸四元內人服之體漸豐肥即結珠胎元宵佳節幸產一男再造之德實非淺鮮 左叉襄公謂之仙術佛心 上海亦仙示不惜重資以尉拯濟均非虛擬使受恩深重愧無以報爰登報章以揚仁風

壬辰正月上海小東門內 謹誌

上海各火險公司啟

啟者上海所有各保火險公司今於辛卯年十二月十九日即西一千八百九十二年正月十八號公同議定保費章程一律遵守庶無彼此輕重之弊特此佈告以昭劃一計開各保費價目縷列於左 一上等件貨洋棧除絲茶外不在其內每千兩一年計保費四兩 二上等最好石庫房屋四面有牆者或二幢相連四面高牆者每千兩八兩 三上等房號為堅固磚牆者每千兩八兩 四石庫門堅固房屋前後磚牆兩邊三五家屋面者風火隔牆者每千兩十兩 五市房門面仿洋式內係中國式者每千兩十兩 六木架房洋布宅號每千兩十二兩 七店號市房或住宅木架房屋每千兩十六兩烟館每千兩另加二兩以上各保費均係各公司議定公道價目貴紳諸君移玉面保可也

慶登堂啟明

上海家石橋南外鹹瓜街口同慶堂戒烟吉祥參片○分售四馬路鴻福來

本堂之吉祥參片早已風行海內四遠馳名近有無恥匪徒以買藥為名乞取仿單描摹式樣往各埠兜售有壞本堂聲名而誤諸君貴體不如秘而不宣此後如一千外分售處定係假冒如食烟一錢服藥兩片法以五日後減去十分之一再以五日一減戒至一可不服而斷癮保無他患其色潔淨無服烟灰之害其味香甜適口可佩荷囊攜帶之選諒戒烟者一妙品與徒託虛名毫無效者大不相同 每瓶百六十片價一元中盒七十二片價五角小盒三十六片三角○新增三陰截瘧甘露水○大瓶一元○小瓶五角一月之內半價○病愈重而藥愈靈立見奇功今將外埠分售列左○湖南○金陵○通州○海門○江陰○常熟○常州○崇明○寧波○嘉興○倘蒙函購當班回件逢三逢七門售批發公道取願指明此家石橋南首便是

義大宗伯延壽丹

此丹乃雲間董文宗伯常服仙方也宗伯精究古法年近六旬氣體稍衰後得異人傳授此方遵法製服鬚髮白而復黑精神衰而復旺暑天肌膚不熱冬日手足不冷信為却病延年之仙品宗伯不敢自秘在前朝時曾經進呈御用特見奇效此方遂傳播人間本堂業此道有年恐失精益求精今照宗伯原方藥味九種為君加以原方四膏子如法泡製為丸專治半身不遂口眼歪邪四肢拘攣偏身麻木腰膝軟痿筋骨酸疼水腫癥瘕五勞六極與及肝腎邪風寒精自流溺有餘瀝日久淋濁等症至若宿娼傳染惡疾雖已痊愈而過服峻伐之劑以至元氣耗傷陽痿不舉舉而易泄不能孕育服此即壯體扶陽堅精固腎如養生家能久服此丹更有生精益血黑髮烏鬚明目悅顏之效刷列其大略間有別症另有做單詳註湯引

粵東百年老鋪分設上洋蘇州杭州鎮江金陵鄭福蘭堂啟

英佛羅斯製造國郵補益藥水

專治 肝勞 肺癆 瘰癧 飲食停積 胃口呆滯 心悸多驚 四肢酸軟 身虛體弱 腎損陽斷 宗筋不舉 氣血兩虧 酒色過度 水土不服 小兒不長成 小兒血不強壯病後 元氣未復 精神委頓 吸烟人身體瘦弱 烟癮斷精神恍惚 傷寒症初愈軟弱以及五勞七傷等患服此皆效

諸君賜顧請向上海四馬路中西大藥房 晉隆洋行 寶豐街晉隆分行 鹽真濟藥房藥房 一家購辦大瓶一元五角中瓶一元一小瓶 每瓶價目格外公道批折另議 美國佛羅斯醫生謹啟

首第一創靈驗小腸疝氣膏藥

廣東益三堂分枝上洋自來水橋北聚桃源坊二弄朝南石庫門內

凡患疝氣陰囊腫大或偏墜脹痛初起大小不等酸痛異常各有不同履步艱難總之受累及婦人橫梁疝痛小腹有塊似覺筋脹均可治之本堂獨秘奇方製成膏藥靈驗無比無論年久根深藥到病除最奇者膏藥貼上數日即覺腎囊縮小一月平復如常極重貼至三張除根永不再發每張四百八十文疝氣丸每盒一元倘多年老疝丸膏並用見效更速○本堂始創疝氣靈藥久已馳名天下遠近咸知近有射利之徒見利忘義紛紛假冒最可笑者南市十六鋪有稱益三堂之店私製桐油偽膏肥號登報減價以偽亂真已經刷歇音同字異之店開在本堂左右街底圖欺騙鄉愚仍然不絕外埠托妥房請寫明招牌及地脚本堂隨藥附送總單目為憑

和盛托出

戒煙至理

天下凡事逃不過一理字苟能於理字參透何愁久癮之不立除昔林文忠公立方戒烟遍行二十 其用藥不可謂不妥惜乎殺虫消積之法未能徹底根究致啓嗜烟諸君細陳之蓋洋烟之性善走經絡一經呼吸氣血週身毛孔骨髓無微不至既無衛不至而年深月久亦無處不有烟積矣因積而生虫因虫而成癮其所狠者在虫動必然也試問丸藥之力能遍達毛孔不耶所難達到則烟積不能搜盡既難搜盡不免始戒而終病因病而復吸其癮益深人謂戒者志不堅我謂製法之未精且可嘆也欲除其癮先殺其虫再消其積爲要着殺虫之法何由而進必須從原路中殺進爲善道且最得力原路者何將藥拌烟由口呼吸並進也順其自然之道故不傷元氣用藥如用兵烟若先鋒藥如大兵隨鋒所往無論其毛孔骨髓之虫積莫不一網搜盡虫積既盡烟癮立除惟本堂之藥能如此所奇者速而且妥妙在依然過癮毫無難過吸不[illegible]三日明效大著而鼻孔之烟油業已洗盡癮除得半槍內老膏亦脫鴉片膏既脫腹中烟積能有幾何故至第六天腹中虫積悉從大便而出且不信請以乾淨便桶視驗之所謂濁降清升精神爲之頓爽飯量爲之頓加即可除槍無論多年老癮半月之間不期然而消患無形誠天下第一妙法也 此藥三錢用藥二兩即可斷癮烟一兩用藥六兩可以戒絕零售亦可傳人試驗始知非虛每兩藥價洋一元六角二號八角不折不扣遠處寄購信力自給惟是本堂精製此藥以來業經四載遠近之戒絕者不知凡幾茲將就余大略所知之聶君巳癮亦經此藥旬日戒去揭而出之所有招牌姓名住址開列於後以俟衆覽聶君名有之在嘉興南門外王店鎮開聶正興京貨莊主人是也如此詳詳細細儘可訪問虛實較之含糊登報無從查考之假揚名者不幾有天淵之別歟呵呵主人劉花農識

乙[illegible]

存濟堂開張法馬路東首新衆興里口 新號亦知

和春茶園

三月廿五日演

永平安 打嚴嵩 彩樓 聲掌 一疋布 打酒店 白蓮寺 取和尚

三月廿五夜演

打鑾駕 胭脂虎 火燒濮陽城 牧羊卷 月英會 草橋關 錯中錯 洛陽橋

天仙茶園

三月廿五夜演

御甲 封王 打金枝 探陰山 送乾麵 鬧揚州 少華山 黃蘆 鶴水花 樓戰鸝 蝴蝶夢 滾釘板 九更天

三雅園

三月廿五日演

正本龍樓判

三月廿五夜演

成套朝上鸞歌上卷

續娶林 嬌設計 借衣僞 書害姻 假訴情 由觀書 大怒英 眞開嘆 祁爺殺 女耀宗 勸父姊 妹悲談 化物投江

丹桂茶園

三月廿五夜演

攻取洛陽 紅橋贈珠 四泗洲城 一捧雪法場 重描掃雪 排金投井 全鳳請酒 本醉歸 樂藝伐齊 周虹虎 鳳淮霓崗 林演闘寨

天福茶園

三月廿五日演

遇文王 探寒窰 除三害 打花鼓 羣英會 二龍山 頭二三本大名府

三月廿五夜演

大財神 潮金頂 百點六大 花將部審 長板坡 洪羊洞 巧洞房 風月樓

莊子琴聲明

余因連年遭衰病染綿綿斷經各戶今春商懇陸續理涉謀於振路執業不料前往陳同舉君款兩造失和一時追遠再四懇情緩寬數月被處無一挽回不得意而三月二十出外移借事不湊手一時難以理涉實非脫逃茲有無論大小該欠若干可否再爲銀情俟五年內陸續即速本利奉趙業已另投別東特此告白

乙[illegible]

拍賣車糖

本行准於每逢禮拜一四早上點鐘在本行不限價拍賣日時四點鐘車糖拍完即將定銀限兩禮拜出港如過期不出將定銀罰去下期另拍 此佈

老古滙張房 甲[illegible]

禮拜四拍賣

啓者禮拜四即本月廿五日十點半鐘拍賣路燈船牌九老羽毛八鎗小呢嗶嘰船牌九老羽綾十一磅彩三元十磅十二彩八鎗十磅紅三元紅萬壽圖紅四美紅八鎗藍八鎗市布八磅四五子登科紅三元紅三多藍彩八鎗藍三元藍四美藍八鎗洋房雙八七磅藍三元藍四美藍八鎗六磅雙人採蓮圖原布八磅彩三元花邊藍獅七磅紅三元紅彩八鎗花邊藍獅藍三元挺市洋標八磅雙松鼠細斜紋十五磅老人頭十四磅老人頭雲獅九獅粗布十二磅八鎗九獅細布十四磅老人頭八鎗十五磅跑鹿斜紋紅金星白三元七十二線紅二美紅雙路燈六十四線烏金三元藍雙路燈藍房洋光毛市漂布等貨特此佈聞

三月廿一日 元芳洋行啓 丙一三

拍賣

今日二點鐘在老閘橋北東唐家弄潮絲棧隔壁拍賣洋廣什貨一概臺廚窗一應貨物合意者届時面拍此佈

裕記啓 1830

禮拜四拍賣

本月廿五日十一點鐘在元亨棧內拍賣稍有水漬老狗牌自來火一百箱各色顏料四十七箱至時請來面拍可也 此佈

永發洋行告白 丙一二

禮拜五拍賣

准於廿六日二點半鐘在本行拍賣稍有水漬洋鐵面盆小洋糖火酒爐咖啡手成衣機器厚玻璃白紗市時花洋布等餘物不計 此佈

倍發洋行啓

禮拜六拍賣

廿七日即禮拜六十點半鐘在本棧不限價拍賣海馬色呢雙鶏三狗色羽毛藍鶏藍佛美八漂布象瓶紗時女雙魚羽綢三是梅花欖布龍鳳羽布綠爪竹布龍牌粗布八隅標布等貨

謹義記洋行啓 丙一三

遺失信件

三月朔日通州船進口由天津託全泰棧寄申蔚長厚本號信一封內係轉寄閩信三封被中途遺失如有人拾得者望即送還謝洋五元倘不交還作爲廢紙特此聲明

乙[illegible]

買票須認信實

天來福源來

英五月票雙張五元八角分條五角九分 棋盤街中

禮拜六拍賣

四月初四日十點鐘在招商局北棧第十三號棧內拍賣造紙局所造上白紙九十三件此紙係英一千八百八十六年正月五號榮記來棧共有一千五百件除陸續出去現存九十三件六年之久棧租船力限初四日以前速來理清如仍不來理清准於初四日拍賣特此登報申明此佈

永發洋行代白 丙一三

麗批分條五角六分半

保安堂中西文公戳爲記

大運來 英商聯發 必得財

英正月份頭彩第二萬二千八百六十三 本行售嘉邑沈紳得洋五萬元 棋盤街老行屋售 頭彩今批五月票 格外克己 乙[illegible]

上海中西大藥房

擦牙香粉

尋常牙粉用石膏製成價極廉無甚損益此粉西國牙醫以藥製成能去火殺虫二角半五角

[illegible]

上海中西大藥房

[illegible]香粉水

中國香粉以鉛爲之搽久而面青勝此粉鍊玉爲液和以除斑潤面諸香閨閣奇品二角半五角

[illegible]

附送彩票

英五月票雙張十二元附送二張分條六角半附送二條批發兌紅票公道

亦中

法大馬路[illegible]

止濁如神

余患白濁經數月醫治無驗幸信局寄上海盈湯街善齋購得白濁丸一元并白濁膏一貼二角食是丸而貼是膏數天立愈即此鳴謝

郭湯山

白濁靈丹

我受苦也實因人指有之以至傳染白濁遷延半月屢藥勿效幸友談及本街譚寶齋白濁丸靈驗即辦一元貼膏二張洋四角不出旬日其病立愈感謝揚名

上海盈湯街東同仁里陳士元謹啓 乙[illegible]

木規賤售

本小行有現貨號門總木庇因撤受潮氣情願賤售合意者移玉面議 爲勘四馬路義記洋行啓

小火輪拖船往返蘇滬

蘇滬烟船小輪拖帶下午二點鐘開行蘇滬每日開班風雨無阻附搭者請上海城內萬全樓老閘萬福樓蘇州閶門太子二碼頭鴻順樓面訂

烟船公帮告白 乙[illegible]

專售呂宋大票

英五月份雙張十二元單張四開照算分條六角

一本萬利 五福來

紅票克己申足 萬有利 乙[illegible]

招請描字

本局承辦欽定古今圖書集成所需描手自應招募凡向在本局描潤熟手以及別局曾經描過拜遠方願來者儘可到局描寫即聽額子弟字畫端正者亦可前來本局當悉心教導當另給他書先行學描幸勿觀望自誤

同文書局 [illegible]

告白

啓者本行五色水仙花現當盛開之際其色鮮艷異常耐久不凋大有可觀每洋三個連盆價巳格外如有○貴商欲購者請速來行可也

福利公司告白 甲[illegible]

上海協安興記

本號專批發呂宋大票歷已多年屢售出大彩遠近馳名今售英五月票批發零沽原班回件收兌紅票公道此佈

乙[illegible]

謝審波眼科

余兩目上翳寸步難移諸醫無效求上洋二馬路中石庫門呂樵翁男科蘇先生醫治過然明亮登報謝

杭王龍光啓 乙[illegible]

白帶奇方

興讓街仙壽齋白帶丸真是靈丹室人患斯症多年乘孕難深藥多無效今購一料洋八角白帶膏一貼洋二角服此丸藥到病除不愧爲深濟世欽感集特此申謝

和號汪啓 1230

小火輪船拖帶蘇杭

逐日開行風雨不更附搭客商船雇者請其價格外公道兼售按月呂宋票價照大市上洋盤

滬洋涇街 通和協啓 乙[illegible]

紫檀木出售

今有[illegible]上[illegible]其[illegible]宜如[illegible]任[illegible]者[illegible]至新[illegible]門內[illegible]家洋向本行西[illegible]元寶[illegible]木行[illegible]

廣東杏林軒馳名蠟丸略列

參茸衛生丸 治男婦一切虛弱氣血不足 每個二角半
人參再造丸 治中風中痰癱瘓偏枯等症 每個二角半
烏鷄白鳳丸 治婦人虛陰虧損赤白帶下 每個洋一角
調經却順丸 治婦人經水不調難於受孕 每個洋一角
經期腹痛丸 治婦人臨經腹痛服之神效 每個洋一角
小兒回春丹 治小兒急驚發熱百般危症 每個洋一角
參茸乾彼丸 此丸能填精補腎種子尤良 每兩二角半
龍涎戒烟丸 能善除烟癮化寒痰補氣血 每瓶二角半
三鞭壯陽丸 三鞭爲主治腎虧陽事不舉 每兩洋二角
金鎖固精丸 治心腎不交夜夢遺精等症 每兩洋一角
赤脚大仙丸 此丸能壯腎固精培元益體 每兩洋一角
婦科白帶丸 凡婦人赤白帶下均能治之 每瓶二角半
順氣化痰丸 此丸能順氣化痰定喘止咳 每瓶洋二角
五淋白濁丸 治五淋白濁小便刺痛等症 每瓶二角半
龍涎哮喘丸 治哮喉喘咳頑痰蔽塞等症 每兩二角半
珍珠化痔丸 專治內痔之妙藥其効立見 每瓶洋二角
混元搜毒丹 治花柳傳染瘡疔痔漏等症 每兩洋五角
立止牙痛散 凡風火寒熱牙痛搽之即止 每瓶洋五角
治喘洋金花 凡哮喉喘咳和烟同吸即愈 每瓶洋五分
正化州橘紅 專能理氣化痰調中之妙品 每匣洋一角
三鞭種子酒 補老少腎虧精寒常飲更妙 每匣洋五角
走馬胎膏 治風癱半身不遂手足酸軟 每瓶洋四角
每觔洋二元

廣東杏林軒分設上洋拋球塲〇一寄蕪湖〇一寄潮州府城內衣錦街慶林堂藥店出售 全益洋貨店 乙又四

賴家園橘紅

普仁堂 止咳順氣化痰

肺臟最嬌每傷於咳夫咳由痰作痰由氣升故止咳莫先於化痰化痰尤宜降氣常考化痰降氣之品以粤東化州賴家園橘紅爲最然所出無多本堂不惜資本親往園中摘取故無假冒且照東醫寶鑑仙製半夏及自藏數十年老陳皮製之均以去痰化氣之品故去痰而不燥無論外感作咳及遠年咳嗽老年夜咳服之立奏奇功每瓶洋二角〇并有正化州賴家園橘紅出售每個洋五角〇廣東普仁堂分設上洋棋盤街開張 乙一工

上海廣東路十六號公信洋行啓

本行所有十四磅松鼠及魚鎗等牌斜紋布係與上頂棉花織成布身堅固堪用耐久眞上等貨也向承貴客屢顧已藉四遠馳名一則交易年多一年由爲貨眞價實若布每疋皆有松鼠藍印而魚鎗牌者亦係藍色印焉須貴客賜顧須認明憑據庶免魚目混珠第本行雖有分號均有標號處所總批發售者只有本行一家 乙又三

王姓錫名

包醫白濁

立愈白濁早好濕毒關內復發腫爛我名醫看多無藥可治過外科塗顯章白醫上下楊梅毒瘡服藥大便瀉二次黑小便三服退糧七日濁毒廣瘡隱消橫痃塊一日消平 上海大東門吊橋外聚海源對街石庫門內 乙

減價章明

雍正朝硃批諭旨一書原版流傳甚鮮經點石齋書局訪購原板加工套印其校對之精詳裝璜之精早爲海內所珍貴原定每部碼洋四十元現在存書無多亟於結帳減定每部取工本洋十六元如有書坊拆兌者面議如蒙賜顧請至老旗昌五昌里恆泰昌號便是 乙三〇一

遇盜傷命

追啓者金天祺承辦於二月十二日自鎮海開船十三日午後駛至石浦牛頭山而突遇盜船五六艘鎗砲齊施飛彈如雨我船出海王梅卿身中兩彈並傷舵工水手五人盜匪蜂擁過船將王梅卿速欲戮刃逃時殞命船上貨物搶劫一空即投象山縣營轄之石浦司各衙署報案至今時閱兩旬未獲賊蹤寔深悲慘爲此泪懇商旅觀爲畏途有緝捕之職者庶憑此緝獲盜犯不致盜氛猖獗用特登報伏乞各大憲俯賜察奪嚴飭營縣以重民命以安商業公侯萬代 乙六二

廣東趙同春堂蠟丸號

婦人白帶丸

白帶靈丹

婦人赤白帶下之症多由濕熱積滯月經不調肝經鬱火寒痰凝結或房勞耗傷脾胃不和或見小腹偏痛肚腹疼痛本堂製煉此丸專治赤白帶之症除宮中之濕提下陷之氣化痰解鬱清火調元所以帶下即除腹痛立止脾胃健飲食加增月經調而身體壯也每丸洋一角雙料二角半小丸每兩二角半鋪在上海老巡捕房對門開張分設杭州〇溫州〇江西〇鎮江〇無錫〇蘇州〇江陰等處寄售賜顧請認趙同春堂招牌爲記 乙二十一

開張上海四馬路中

回春酒

自運本發遠年紹酒狀元紅酒官禮凉莊大小花雕香味醇厚批拆零沽貨眞價實仕商賜顧請認招牌 乙十二

粤東廣福林丸藥

參茸種子丸 ○腎爲藏精之所填精則腎固腎固則眞元充足自能興陽種子本號祖傳此方選用參茸上藥九蒸九曬精煉成丸每盒洋一元○婦人種子要服統治男子腎虧精寒滑泄婦人子宮虛冷久不成孕等症小丸每兩洋五角

婦科調經種子丸 在調經調經則血脈平和百病不生最易受孕本號祖傳此方專治月信不調經來腹痛血崩帶下胎前產後諸般虧損等症服之立見功效每丸洋一角鋪在上洋老巡捕房對門 廣福林字號 乙又六

新書發售

洋務用兵六韜每年 將軍兵法一元六角 三角海國聞見錄 角三江戰事二角 臺灣興地記二角 織國風俗志二角 克復金陵記一角 述八賢識一角學 詩捷徑一角半求 翻催生二角向上 海文宣書局購 乙三四

四知堂藥膏立見奇功

小腸疝氣膏藥每張五百六十文貼此膏藥貼上來片刻立見寬筋舒暢可以當面試驗若係鄙言退還洋錢〇立止九種心胃氣痛膏藥每張二百八十文病發時貼胸前發痧亦除根〇百草得意膏專治全上几左癱右瘓半身不仁遠遇身疼痛貼患處追風活絡通絡之靈丹也上洋四馬路老巡捕房對門四知堂啓 乙又十二

白藥精粉桃發減價

蓋聞人參補氣自古爲靈丹而外國精粉戒烟自今已爲至寶性可制烟洗肝髒積英國麥花醫生所製乃爲天下無雙本堂由英國運來十有餘年屢試屢驗已經揚名四海遠近馳名該粉奧靈西藥房無異服者自知效驗如能原箱原粉購買其價較從前尤爲相宜〇粵東百年老鋪分設鎮江蘇州杭州金陵上洋鄭福蘭堂啓 乙三〇

廣東趙同春堂蠟丸號

異法即愈白濁丸

即愈者即服即靈之速也本堂此丸有異法製成用珠珀調元等藥配煉不損胃不傷脾專治白濁赤濁五淋膏淋蘇管癃疳花柳毒瘡並能解毒止痛濁去清來毒除永奏每瓶洋二角鋪在上海老巡捕房對門開張〇分設江西〇溫州〇杭州〇蘇州〇鎮江〇無錫〇江陰等處發售 乙二

命相和尚神道

命相知 京都慈松半顛僧前在京諸友詠祐呼爲神道今來滬觀戲功行海上諸君有不決或疑者八字寄信局來申面判得失寓薩三洋涇橋美和鑲表店紹石甓啓 乙十八

廣運昌烟膏批發

上洋法大馬路西寶興里口精製潮烟每洋兩四錢八公膏三兩六冷膏四兩熱籠四兩六平外加仕商光顧請認招牌爲記 乙又一

保險讓價

本行保險洋房貨物向雇有年凡諸君光顧今將保費格外公道如有貴商保險者本行面議可也 公平洋行啓 甲四

活人無算

老德記

專治楊梅結毒無口下疳一切毒症無論遠年近染服之立效並能斷根久名中外每瓶洋一元 上海三馬路中石路東首老德記

原莊碼土減價

茲有原莊碼土每兩四錢十六兩每斤十七價碼一兩五錢一兩現記錢 乙二

新出經商尺牘附看銀洋

商號四季往來書札親戚家書稱呼帖式各看銀洋要法初學必備之書每部三角半寄棋盤街醉六堂 乙一

造紙局出賣

啓者造紙局因歷年虧耗生意不前欠項甚多房屋機器等項一概招人承買如至本局經理人當面議 後讓白

民經理瑞光洋行

比利時國所出玻璃久已馳名今高價二國本行統歸經辦貨雜各寶號如請來面議

泰記栢油行啓

茲有栢油向歸本行各店所各店由外發賣

白濁丸靈驗

分條七角

附送開彩圖澳票月份牌

英五月呂宋票出售雙張十二元零壹

紅票現兌

折兌劃一公道函購立寄上海四馬路

10뎌2

輪船往東洋等埠

啓者本行約各哈麥麥驚輪船船主名邁于禮拜五即廿六早五點三刻開往長崎西門合羣神戶橫濱等埠小包收至廿五正午十二點鐘爲止搭客票出至廿五下午七點鐘爲止如各寶號欲裝貨搭客者請至本行訂定可也此佈 日本公司啓

上海同文書局告白

南海康長素先生所著新學僞經考十四卷在本局發售此書考得費易毛詩古文尚書周禮左傳爾雅說文皆是僞書爲二千年來關之學海內爭先快睹者也初印白紙精本收回紙墨工價銀二兩 乙三〇一

靄時往天津

茲有商務局靄時快輪船於廿七日開往天津貨客欲裝載者請至分三等頭上官艙上等房艙中等客房該船此係不全房艙寬暢船上茶飯一應俱備水脚格外公道貴客光顧者請至小行面議可也此佈 亮件行啓 甲

瑞記洋行保險告白

啓者本行現有經理外國火險洋面永險公司事務凡有棧房貨物房屋傢私及貨物載往別埠均可承保價比別家格外克已如蒙賞顧者請移玉到英界大馬路本行賬房面議可也此佈 甲

烟館召盤

新北門外永安街和泰祥春記全副生財裝修烟槍茶碗一切另星物件盡行召盤如合意者請至本店面議可也 乙

申明求價

茲者本埠冰上年虧負甚重若變萬分於今庚全業集議公平定價一担一例六角不得增減期以八月中爲止倘後加貨多寡再行公議特此佈聞 全業公啓 乙

寧波太極圖

三月望開彩本莊皆收出專收小子角票行收鈔票 信寄甬江太極圖舍 乙

哈爾司敦馬戲

本班在外國招集上等優人扮演各種戲劇具極大本領從前並未到過中國大小馬共有三十五匹都是極馴極難所到之處見者均說爲得未曾有戲類中有象有狗有猴均能演戲本班不日到滬即日開演有欲及時行樂者屆時可以一擴眼界矣 本班經理人薛格斯啓 甲

輪船往釜山仁川暉春

烟台天津埠

啓者本行約各哈麥麥驚輪船船主名邁於禮拜五即廿六早五點三刻開往長崎埠於四月初五換兆房麥驚輪船開往釜山仁川暉春埠又四月初二在長崎換勸改麥驚輪船開仁川烟台天津埠如各寶號欲裝貨搭客者請至本行訂定可也此佈 日本公司啓

新開振裕欄杆鋪

本號開設上洋新北門內新街中市專辦各省關東花素欄杆自運外洋空花通杆異樣洋鐵花邊等貨先行交易擇吉開張裏仕商惠顧者照莊抄發認明本號圖記庶不致悞 乙

鴻成洋貨號

專辦洋廣貨抄莊開設英界南書錦坊豐昌代客定辦洋貨格外克已以廣招徠新有進出銀貨均用方章爲憑庶無錯悞恐有冒支特此聲明 乙

新到意國大油畫

本園圖樣由今日起另換新樣別開生面希奇古怪油畫東洋山雷新樣及各種未能細述變幻妙境異令人見所未見其消大相迥異務請早日賜顧以擴眼界因不日即將他往每位取資一角在四馬路即山東路轉角發明院在河南路四百零一號門牌每日早十一點鐘起晚十二點鐘止愛納夫得理啓 甲一三

大東惠通銀行

啓者本銀行資本英金二十二萬五千磅總行開設在英國倫敦外國總董係怡和行之開錫惠思剌行之恩利公平行之愛米生匯豐銀行之麥格林前沙遜行之沙遜都阿行之都阿其六位上海董事係怡和行之司密沙遜行之馬士美最時行之國夫公平行之百露斯觀其四位所設分行在香港孟買新加坡檳榔嶼長崎神戶橫濱廈門福州天津等處凡各種銀錢來往本銀行可向本銀行作抵款并各種房產貨物等皆可倘客收存銀洋存三個月者付息三厘存六個月者付息四厘存十二個月者付息五厘特此布聞 經理本銀行事務人鮑耳德啓 甲

李芍農先生許選辛卯直墨文程

李芍農先生掄才巨眼久重士林歷科典試各省所取之文無不膾炙人口茲選有辛卯科直省鄉墨文程清真雅正無美不搜爰亟倩聚珍版排印校對精詳分訂四本每部售洋三角二分想諸君必先睹爲快也茲由老巡捕房對門樂善堂及各書坊發售 六馬路珍藝書局啓 乙

上海中華匯理銀行告白

一本銀行現備股本銀五十萬磅日後可推至一百萬磅爲額 一本銀行以香港爲總寫字樓本埠總理人 未士機利士 未士希士 未士活頓 陳傑臣翁 周東生翁 關愷川翁 署總司理人 未士麥堅 一英京本銀行總理人 未士加蔑佐 未士專理 未士什卒厝厘 總司理人 未士卑厘啡 一上海本銀行總理人 馬眉叔翁 祝綠翁 劉貫經翁 徐若香翁 湯菱生翁 司理人 士高爹威 一廈門分行司理人 未士恩特生 日本橫濱分行司理人 未士福來舍 一本銀行准於本日開張交易〇諸君如有銀兩付貯或有存棧貨物欲按揭銀兩者請移玉到本銀行面議此佈 英一千八百九十一年十月一號 光緒十七年八月廿九日謹啓 甲

拍賣值錢產業

啓者今因担文律師託爲拍賣值錢產業定於禮拜二即本月二十日下午二點鐘時在四馬路第六號門牌本寫字房內拍賣其產業坐落松江路其地在大英總領事署掛號係第七百三十一號照契量見二畝八分三厘一毫地上造有洋房兩座另有傭人等所住房屋及廚房等又有中國樓房八幢作一起拍賣其四至北至一條路南至洋涇浜東至華商行西至哈此陪行要看圖樣并知詳細情形者請至本行面議可也此佈 丙 光緒十八年三月十三日 長利洋行

新開保泰順

本號開設上洋新北門內書錦牌樓中甫專辦各式洋廣雜貨玻璃燈鏡鐘表八音琴布疋等貨全貴商賜顧者務外克己特此佈聞 乙

眞不二價

新開和成章竹布莊

本莊向開潮州汕頭埠永和街親自督染高莊廣藍竹布歷來數十有年不惜工本四遠馳名今分設上洋法大馬路與聖街東首坐北面南開張精選各牌清水倘色加石加長七開八開九開鄭開三等布專賣批發貨地揀辦都等染路挑劉加工自備原箱派司貨真價廉以揚名譽並售佛山高說廣東藍綢夏布發客另有門莊和成章本牌頂尖粵染雙面光艷色勸著竹布花料及外洋定造挺市清水白漂布漂兌凡蒙 惠顧請認本莊牌號庶不致悞 乙

聲明拆夥

啓者漢口源益錢莊係光緒十四年唐翼衢梁佩之熊寶軒合伴開設今光緒十八年正月總結帳目現在唐翼衢梁佩之情欲歇業自將股本官息收回外所有餘利及內存外欠生意各款全盤歸熊寶軒一人承認頂受漢中源益錢莊合同繳銷從此以後所有漢各號與該莊往來及生意盈虧都是熊寶軒之事與唐翼衢梁佩之無涉特登報聞 壬辰春唐翼衢梁佩之啓

光繪畫精巧各法影錄

本棧在四馬路寶裕號東隔壁房宇寬敞鋪設美麗工料之精器具之備早爲雅人賞鑒而放大一種尤爲大用歷百年而不變經數代而猶存像片數寸放可以丈坐立如生鬚眉畢肖賞近日留真之善法也中外顧賞素知其非與尋常照片可比屢蒙賜顧因恐尚未週知特此再白 甲

三月二十四日錢洋並匯銀票行情

新匯劃 七錢二分九 一二六
錢市 一錢二
銀拆 七錢三分
洋錢 九百八十文
市錢 一百四十千文
卡洋 一百三十九千文
英洋 一千零三十文
銀行電匯銀票 三先令九辨士七五
銀行現銀票 三先令九辨士七八
銀行三十天期票 三先令十辨士
銀行四個月期票 三先令十辨士三八

三月二十四日進口船禮拜三

開泰 古希 麥驚輪船由東洋 三井行
桂林 又 由汕頭 太古公司
北京 又 由寧波 太古公司
鐵東 又 由天津 招商局

廿五日出口船禮拜四

益利 又 晚往長江 □□行
菊林 天亞 士文 晚往長崎神戶橫濱 老太古行
新盛 又 晚往天津 招商局
海琛 輪船 晚往福州 招商局
江裕 又 晚往長江 招商局
龍門 又 晚往香港寧波 肆臣行
江天 又 下午往寧波 招商局
海晏 又 晚往天津 招商局
大沽 又 晚往烟台牛莊 怡和行

廿六日出口船禮拜五

富順 輪船 晚往香港寧波 招商局
約各哈麥麥驚 輪船 早五點三刻往東洋釜山仁川暉春烟台天津等埠 日本公司
鄱陽 輪船 晚往長江 太古公司
臺灣 又 晚往廈門汕頭 太古公司
海昌 又 往寧波溫州 招商局
北京 又 晚往香港 英公司
北京 又 下午往寧波 太古公司
升濟 木輪 下午二點鐘往蘇州 利濟局

廿七日出口船禮拜六

靄時 輪船 晚往天津 亮件行
泰和 輪船 晚往長江 怡和行
長安 輪船 晚往長江 廣豐行

二十九日出口船禮拜一

萃利 輪船 晚往長江 麥邊行

浙省官報○三月十一日溫州府德稟見前回署章市稟知由嘉善公幹回省稟到稟見銷差知事張文修稟奉飭記大功三次卯謁主簿沙烟釐稟報本日接管行臺差十二日衢州府保順來省稟到稟見前署臨海縣倪望重交卸回省稟到前署新昌縣余如正稟知交代限內身清來省稟到即用縣黃澤奎稟知潘司委解京餉差前署東陽縣丞侯食森交卸回省稟到從九品劉棨稟銷件送朝鮮國難番入都差典史李緒賢稟見稟辭赴柴橋茶捐差十三日前河東督院吳拜會候補道彭進見中協白衢州府吳俱稟安侯補府劉宗標通判貞姑俱稟見前署新昌縣余知正稟知交代限內臬清稟見呈送府結候補縣唐繼勛稟謝飭知讞局記功稟知潘司委溫台二衛公幹稟見江蘇候補縣朱文炳稟知提齊孫捐解盦並奉籌賑局飭知家保候補缺後以直隸州用經部核准稟見明謝十四日候補府時慶來稟知奉潘司委署紹興府稟見即謁者樂清縣陳退齡專丁來省稟知十七年上忙漕項全完家記大功二次卯謁

江西官報○候補縣王純祖譚鴻基俱被委一次署南昌府同知杜饒徵據報丁憂以候補通判賀邈隆酌委署理又署袁州同知馬樑據報病故以候補通判鄭伯瑞輪委署理又署萬安縣周文渤署期已滿以現署分宜縣事准補萬安縣劉步元飭赴新任其分宜縣印務查新選斯缺張兆齡現已到省應飭赴任指分新海防補用縣姚景義到係江蘇人張徵黃委解九江關餉進京李紹衣稟謝准行赴服從九吳之雋拔委本班一次建昌府玉春卸事回省署南康李維翰卸事回省署都昌縣鄭榜韶卸事清理交代回省候補縣吳國珍監修南昌北鄉圩堤事竣拔委一次典史方瑞麟稟往安福辦保甲候補州同丁雲鵬由皖來江探親續軍米糧牟士林由山東賑捐獎換花翎大挑知縣李鏡銘起服來江從九吳襄臣記功二次知縣朱士林驗收南昌富倉圩堤工程胡麟祺回籍守制主簿劉樹奎酌委司道首領湖北補用縣周吉雲謝咨進京翰林院黃家傑辭行進京翰林院黃紹曾由贛縣起服進京建昌府玉春謁咨進京引見安福縣姚濬昌卸事清理交代回省署南昌同知賀蓮隆驗收府署工程

上海六馬路仁濟善堂經收南北兩市各賓行米麥雜糧捐三月十一至二十日第五旬滿單○永慎和寶行錢八千二十文豐和四千四百八十八文元昌公四千二文協昌泰四千五百四文萬順公二千十文裕祥二千六百六十八文乾利二千二百一文同吉泰三千六百三十七文恆祥二千二百四十文生源一千五百六十一文聚源一千二百三十六文同順一[illegible]三十六文慎茂豐一千七百八十二文穗祥九百七十九文振豐五百六十四文德盛六百廿三文晉泰二百六十九文恆源一百一文生長錢一百八十九文同德一百八十[illegible]記一百十三文萬源一千四百六十五文協記一百八十五文唐永慎錢二百十一文歲茂一百四十六文永順一百十六文永茂一百四十九文義生一百三十九文潤元一百廿八文義記公二百九十三文錦祥四百文三和二百六十八文萬昌九十五文同發八十文餘生八十二文宏茂五十二文恆裕八十文啓昌五十文裕七十文協豐五十六文天成義四十六文同泰五十文錢恆泰九百四十九文合記六百七十九文源順協五百三十九文恆隆五百八十八文同興四百三十文衡大行四百二十九文昇記三百一文元吉泰七千二百四十二文裕昌四千九十四文仁和利三千七百十九文正義隆二千八百七十五文松盛二千八百五十六文長豐二千六百四十文寶大一千八百七十二文潤和行一千五百四文餘大一千三百十七文潤泰一千二百五十六文慎餘一千一百六十四文葆生一千一百五十文衍源一千六百四十二文元和一千三十二文萬隆八百二十八文泰潤七百六十九文寶泰七百四十八文生泰五百九十五文三穗五百九十三文長泰五百三文三泰五百八十一文萬生四百六十一文慎生四百二十八文天和三百九十一文長義三百八十九文萬盛泰二百七十五文慎益二百五十八文義記二百四十二文葆茂一百七十四文天元一百五十文姓義一百五十六文同泰一百三十文萬祥正一百十八文鼎昌源一百十二文元泰八十三和記八十一協隆五十八聚泰五十五南元昌五十五新興四十三和生義四十二和泰三十五鎮生十五萬祥十文○以上九十三戶共收錢九十四千四百六十七文

人參鹿茸三鞭丸○參茸衛生丸○參茸白鳳丸○金鎖固精丸○舒筋活絡丸○小兒回春丹　廣東鹿芝館分設上洋老巡捕房對門

人參鹿茸三鞭丸○益氣之品人參為最補血之物鹿茸為速此丸重用之以為君凡遇氣血虧損陰陽失陷精不化氣血不歸經酒色過傷腎冷精寒心煩舌燥肢體怠惰上能填充髓海下可堅腎丹田中則強脾益精補先天不足之元氣培後天已定之精神增壽延齡潤顏益嗣每兩洋一元四角○參茸衛生丸○統治男婦老少氣血虛弱精神困乏之病後失調婦人產後欠補凡因虛弱而發者宜即無病者服之亦能生精神耐勞碌誠衛生之聖藥也每丸洋二角半雙料者洋一元加料洋五角小丸每兩洋一元○參茸白鳳丸○此丸為婦科聖藥加減僅備弱不受誕育月事不時經來腹痛經閉血枯赤白帶下一切胎前產後各症皆能奏效每丸洋一角雙料洋二角○金鎖固精丸○專治心腎不交夢遺滑洩帶血不固洩後餘病及年久白濁等症此丸有如金鎖固守玉門功效神速每兩洋一角○舒筋活絡丸○專治風邪氣閉壅塞經絡腫脹痛[illegible]口眼歪斜手足疼痛等症每丸洋三分雙料一角○小兒回春丹○統治小兒驚風氣喘咳嗽吐乳夜啼發寒發熱水瀉不止一切萬病立可回春每丸洋一角

臺灣抽分條五角七

英五月票雙張售洋六元分條六角頭聯上海四馬路

分條七角

英五月票雙張十二元單張四開照算批發公道信購不悞棋盤街

立止白濁

市上白濁丸層見疊出矣未有上海盆湯衖壽藥齋白濁丸之靈余染是症經有一年始則花柳而成後則辨為滑洩郎往購丸一料需洋五角服下立愈登報以謝　張少亭

慶豐土棧批發

上洋打狗橋自運大小洋藥照箱批發精製煙膏每洋兩四開膏還灰二兩四公膏一兩八冷籠二兩三熱籠三兩六平外加什商賜顧請認

白帶靈丹

余婦久患白帶已有年餘聞上洋盆湯衖內壽藥齋加料白帶丸甚靈往購二盒需洋一元分六日食之果然痊愈故登報以鳴謝　劉縣嚴小寶拜

誠實不欺只此一家

五月票雙張十二元單張四開照算分條六角蒙賜顧棋盤街

鴻毛坭出售

啓者本行今有新到青洲鴻毛坭有限公司之施門釘泥出售價格公道各寶號[illegible]者請至[illegible]寫字房面議　瑞記洋行告白

摘庚寅春高昌寒食生訂

浣雪樓女士書畫潤目中堂三尺一元紙屏一尺加潤一元屏條減半紈摺扇冊半元或點泥金或當日件均加半潤由上洋英大馬路虹廟東首五福街口京都同德堂收

漢鎮連運來洋行

啓者本行開設河街董家巷口自運呂宋大票現售英五月份票　新　諸[illegible]光顧須認本行招牌外埠信[illegible]班回件無悞

批發比衆克己

逐月慎安堂票雙張十二元分條六角[illegible]紅票即兌批發代勞

分條六角

英五月票雙張十二元單張四開照算批發零拆格外公道專收紅票克己信購原班回件上洋棋盤街中

眼鏡出售

曾減七折發售茶晶墨晶眼鏡一元三翠鑲元今每[illegible]十五匹金剛源鶴頭昌順隆

京緞門市零剪

本號專售南京貢緞各剪元青斜緞天青衣料馬褂被套等料照碼割一賜顧[illegible]京興望祈江[illegible]黃慶泰

高太痴書畫

僕久以詩文派得名而書畫所揮亦千萬件茲將粵西[illegible]迷賜教以誌因緣當各贈抽稿一冊扇行書三角楷山水五角仕女一元[illegible]方自給潤四馬路鴻文閣

專售慎安堂票

批發五月呂宋大票零躉均可公道零售條張祇市函購即覆認聚寶盆為記上海棋盤街

新開聚泰源號

本號開設上洋法大馬路永興里口專運洋廣雜貨顏料鐘表玻璃燈鏡自造洋光玻瓦發客先兌交易擇吉開張永崇光顧格外克已此佈

保險告白

明治火險公司由本行代辦保險之價格外公道可保房產貨物此佈　上海四川路三井行啓

中西女塾

本塾專教女子中西文字以及刺繡每年月收膳脩洋三元如欲來學請至三馬路西首盡理會面本塾訂可也

吉房召租

今[illegible]路典當[illegible]石庫門樓房三幢[illegible]廂房[illegible]帳房[illegible]鐵路[illegible]房亦可[illegible]舖面[illegible]洋行

新到奇異連身小孩童

新到奇異孖身孩童一對古怪奇異之極飲食起居皆同一樣一人飲酒兩人同醉真所謂分人聞所未聞見所未見諸君欲擴眼界請速移玉到四馬路小廣寒門可也特此佈聞

施瓜絕技醫法

啓者余定於每日四點半鐘晚八點鐘在白大橋西首空地講醫理凡有多年風濕骨痛之症須上午先到利公司對門本寫字樓閱看掛號後再至空地受醫無有痛願除拔其快速者與電閃無異不取分文諸君請來一觀可也此佈　施瓜謹白

英四月份號單已到

本行運售呂宋大彩獲中外咸知今售英五月票定拆公道已收紅票格外克己奉洽雙張十二元單張四開照算分條七角外埠函購[illegible]班回件毋悞此佈　老廣豐　新慶豐全　萬福來　萬寶來啓

只此一家起首老行

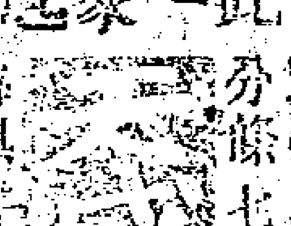

英五月雙票出售雙張十二元單張四開照算分條七角附送[illegible]月份函[illegible]購上海棋[illegible]街北京石[illegible]門內班帶泰不悞　天成啓

日本橫濱合益會公司票

全張一元一角每張五條現售五月份彩票西五月七號開彩郎華四月十一日得彩章程郎照彩票得彩諸翁向本行領洋是幸　上海黃浦灘中洋行代售

倫敦及蘭格西亞保險公司

啓者本行經理保險公司所有房屋貨物棧房一切均可代保價與別家格外公道貴客欲保請到本賬房面議　老太古賬房啓

分條五角八分

英五月票批發雙單張四開衆格外優宜信購上海四馬路

上海德華銀行告白

如有本埠商戶各棧貨物均可向本行抵押銀兩其息格外從廉此啓

改鐙置塔告示

大清各口巡工司畢　為通行曉諭事照得本巡工司前奉
總稅務司赫　憲劄行以沿海沿江建造鐙塔浮樁等事或係創設或宜改移或有增添或須裁撤營造既有變更務即隨時彰明出示通曉各處舟行江海舶隻周知備喻等因茲奉巡工司查東海關稅務司所轄界內成山頭地方改鐙置塔合將其情形度勢開列於左　計開
一登州府榮城縣成山頭東北角所設之鐙塔上本係長明鐙茲擬改為乍明乍滅鐙並擬在該鐙塔內置戒險風笙一個遇大霧時每次吹戒險風笙高低二聲以示鐙塔所在為此合即遵行出示通諭各處船隻其務宜留心諦記以免臻虞勿忘勿忽切切特示
光緒十八年三月　十六日　第二百五十四號　甲一二　示

萬倍利聲明頭彩

頭彩

英四月頭彩第二萬零四百六十號本行莊售于會試客顧得五條高昌廟黎得二條小東門王得二條紅口洋八得五條鎮海源茂得二條南市余一條黃與陳各得一條共計洋五萬元現售英五月票雙單公道分條六角信購郵奉回件　乙三十八

繪圖髮逆記減價

杜俊新觀察將洪秀全諸由廣西起謀到滅十數省並諸名將先後辦平戰跡編輯成書請吳君友如逐節細圖付之石印每部四本裝以布匣原價一元六減價六角　乙三十八
老巡捕房樂善堂寄售

廣安上棧

本號開設上洋四馬路西首丹桂戲園隔壁專選洋藥照煙抗上自運洋藥照煙膏接客洋膏每洋一兩六錢膏還洋二兩六分三兩四籠三兩八熟籠四兩四平頭外加什商光顧者請認招牌為記遠處寄購原班回件無悞　乙□□

濟生昌號發

本號開設上洋英大馬路北首分街口專製抵膏批發清膏每洋一兩六陳膏每洋二兩六公膏三兩四籠四兩三兩八熟籠四兩四平頭外加什商光顧者請認招牌為記遠處寄購原班回件無悞　乙□□

代客收買烟灰

本公司自香港分設以來歷有年貨高價廉四遠馳名士商集　不同聲稱讚非比無圖射利者魚目混珠也誠恐　貴客未能深知真偽難辨特再聲明須知本公司進出貨物均是親自督辦提選上等原莊大小洋藥批發較前更加認真以圖久遠比衆格外克己貨真價實童叟無欺以廣招徠承蒙諸商光顧請認明本公司金冷招牌為記庶不致悞　公司謹啟
上洋小東門外大生□記主人
送往景月份□□□　之二

必得中當出大彩

明聲彩

英四月份三彩第一萬五千八百三十六號雙張由本行門莊售出得主二馬路中福和洋行內二班經手先生得半張洋一萬元又半張門莊售與李蓮生元經手轉售有利銀行內二班洋八得洋一萬元共計洋二萬元後電一到洋兌去離二公之鴻運亦小行之常出大彩特此聲明今售英五月票諸君速來購票為盼　乙一八

四川重慶府徐世昌稿

久聞上洋中和里內詹誠德堂發售上戒烟三香膏十分靈光昌每日吃烟五錢寄去十洋兌三香妙藥四兩和烟呼吸不滿一月脫離苦海特刊報章以謝之　乙□□

裹司洋行告白

啓者本行開設在上洋江西路波路之轉角處代辦信生廠所製織衣襪有腳踏衣有手搖者常有存以待買客揀選并機器上所用零星各物及針等都有出售此佈　乙□□

衮正紫楠壽板

本號近年來異常稀少則罕觀所有者不過壹灣新鮮楠木余現防得的真紫楠網雙拚壽板壽拒數副備黃貴色請至法界東大鄰一街本棧看貨此佈
金□記啟　乙□□

合□衣□

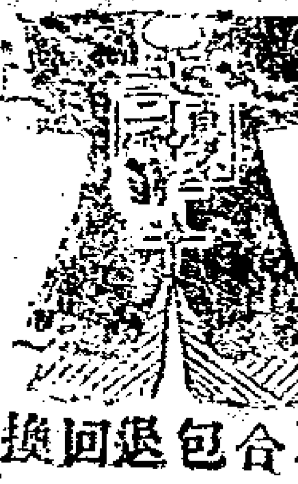

本莊揀選原典估衣專辦各色綢緞時式滬衣自運粗細皮貨不合包退回換加工重料克己定價每兩七角承蒙賜顧童叟無欺棋盤街中　乙□□

廣東趙同春堂馳名蠟丸

參茸調經坤順丸

參茸坤順丸

天地生人女子配坤之順順受所以生物即陰陽和而雨澤降四時行而百物生也本堂秘製坤順丸此丸專治婦人身體瘦弱月經不調子宮寒冷或生育過多或經後失調之症其功分利陰陽氣運調和六脈血分氣行血和補而不燥澀而不滯百節流通陰陽治年老婦人閨中弱小產寐不寧精神怠倦飲食不思四肢痿軟等症立效如神非特調經種子之功實有却病培元之力得坤順之道也每丸洋一角雙料二角半小丸每兩二角同春堂趙宗謙鋪在上海老巡捕房對門翻張○分設江西○溫州○杭州○蘇州○鎮江○無錫○江陰等處發售　乙□□
配合婦人多年不孕服此丸即可受孕既成孕者服之安胎保產固本培元經屢驗調種子調經婦科之要藥也

赤脚大仙□□種子丸

廣東保和堂　赤脚大仙丸

赤脚大仙丸誠為廣嗣之良方也專治腎虧陽損身體虛寒酒色過傷陽事不舉夜遺頻多腰軟膝疼腎冷精稀臨事不堅等症服之種子培元延年增壽每兩洋一角減附桂飛雨洋八分
分設上海河南路三馬路口　乙□□

仙壽齋靈驗

調經白帶丸

脈經日崩中日久為白帶漏下多時骨髓枯竭此不可不慎於早為調治也然亦有脾虛濕注而為患者經以五色分五臟是病之因甚多而藥不常每成勞損致本齋稽古秘法處修此丸專治調經腹痛赤白帶月逾非前則後服之立見奇功且多麟趾之慶每瓶洋四角經期種子丸每料四角
英大馬路東讓街口　乙□□

牛痘掃毒丹大孩出尿藥

牛痘種過有仍出天花者因毒未掃清也此丸專解痘毒無毒清火凡種牛痘時照法服之雖大花盛行不再出痘每服兩粒洋兩角○專治七八歲至十五六歲夜頭遺尿之病無論男女一瓶自止每瓶洋六角
上海海畫錦□可壽製　乙□□

廣東益三堂發兌

包愈勞傷吐血

凡男婦勞傷吐血痰咳嗽痰中帶血等症或因身體虛弱或酒色勞傷過度或憂愁思慮太過吐久日見四肢酸軟面黃體瘦精神疲倦飲食日減吐久不止血海乾枯致成瘵瘵難醫取症突本堂家藏奇方不惜工本精製妙藥無論遠年近染服之立能取效如神滬上多人患症百般延醫無效後服此妙藥痊愈者不計其數愈後身體轉弱反壯誠乃天下第一奇藥也每料價洋二元鋪分上洋自來水橋北東姚源坊朝南石庫門內

輿地叢鈔出售

前六十四本碼洋四十元一帙曰總論地球曰總論行省曰屬從曰東三省二帙曰內外蒙古曰新回疆三帙曰西藏曰西域各國曰俄羅斯四帙曰嶺濱曰各省山川曰各省名勝五帙曰名人遊記六帙曰內地各省七帙曰沿邊各省八帙曰苗疆九帙曰沿海各省十帙曰亞洲諸國十一帙曰歐洲諸國十二帙曰非墨兩洲諸國凡一千一百七十五種准於正月二十五日出書由上海棋盤街著易堂書坊發售躉購一千部者價從極廉　乙□□

徐紫峯牙科

百體賦自天闕不可補雖天亦然乃西學有以人力回天者鑲牙其一法也然法創自泰西中國習而學者雖衆罕得其傳余從學泰西名先生處歷二十有四年盡得其法精於補牙醫牙鑲牙或一齒或全口亦可近得新法鑲牙不用托子永遠不壞毫無痛楚與別不同筆難盡述今開設上海後馬路寶華公所斜對門便是　乙□□

城濟堂啓

戒烟四□□□

戒烟丹體質異常服此戒脫皆稱仙草每服錢計一文近來假冒甚多認明包內有達醫士小像為記上洋棋盤街北四馬路口分售朱寶角同順豐號　乙□□

買票得彩圖

今售英五月呂宋票雙張十二元單張六元四開三元分條六角半庚辰於莊集成得彩圖與單外埠購票諸君玩賞每信一本批郵短價門市□□不敬送棋盤街北首必得　乙□□

英商繙譯華洋公事館

英商繙譯館

啓者自泰西各國與中國通商以來已歷半百載矣而華洋交涉之事日多一日湜固非有繙譯之人不能知其細也故通商各埠不諳西語不通西學者其不便之處難以數記而欲一精通西學遊歷亦非易得今本繙譯在泰西各國遊歷多年深知其情現設繙譯華洋公事館於抛球場北首寧波路泰記街西隔壁寒字第四十四號房屋內兼代理客商報關進出口貨物等事並設傳英書館專教英文此佈　乙二□
繙譯華洋公事館主曾子安子良謹啓

天然照像減價馳名

本行在四馬路西首樓上地方寬敞詩酒琴棋書畫陳設雅緻亭園樹木竹石陪襯偏以日光縮相電光放相兩夜陰晴皆可映照近由小洋自辦新到頂上藥料各岸新法精備永不變壞現價從廉四寸二角六寸七角電光放大掛碼三圓其餘大小價亦相宜臨照隨取不悞賜顧　乙□□

靈效誌驗

啓者戒烟有實效者趙同春堂戒烟丸確乎是矣敝友蔡玉堂兄每日食洋烟七八錢者自滬至服該號龍涎香丸戒斷之後心不思玉堂此丸戒烟服後身體康健食鴉□此為最易戒者我等見兄確能戒斷亦約同默戒去年五月購服此丸訂明堅心永不食烟開例誌□試今幸俱已戒斷該同春堂戒烟丸靈驗之不虛傳也兹特誌之陳雲蓀劉東初鄭葆□進仝啓　乙□□

廣恆茂大藥房

此藥水大有補益陰陽毓麟廣嗣之力男婦均宜常服而且性味純和補而不燥服之精神倍加筋骨壯健永老人衰弱少年陽萎婦人虛損者尤宜服法仿單詳列予不信試之每瓶大二元小一元上海英大馬路棋盤街廣家藥房自　乙□□

耳聾靈丹

自來水橋北東姚源坊益三堂告號有耳聾復明丸效驗異常僕患症已年餘醫治罔效因服寶號耳聾丸三瓶痊愈特登報謝　寓紹興章啓□姚盛　乙二□

順氣化痰丸

痰屬濕熱乃津液所化百病所因多因起居飲食失宜七情抑鬱六淫所擾而成痰從氣升降無處不到欲治其痰必先順氣次以導之使氣順痰消自然無病耳本堂特選料配製此丸能治男婦痰多或虛火妄動痰隨氣上升壅肺咳嗽甚至痰中帶血精神短少四肢困倦胸膈不利飲食無味一切咳嗽之症並能治之每早晚用淡薑湯送下三錢服後利氣開胃痰咳嗽自止耳每瓶大洋二角另有綠水甜油玉桂發兌價面諸　上海英巡捕房對門廣東棧元堂何均年謹啓　乙□□

三鞭壯陽丸

此丸能固精滋腎壯陽扶脾滲濕養血祛風利氣行痰專治元陽衰弱陰分虧損酒色過傷陽事不舉不能堅久精神困倦目眩無力腎虛耳鳴腰膝酸痛履步維艱四肢無力脾虛泄瀉夜夢遺精面黃體瘦大便溏泄腎氣不化飲食不思以上諸症皆難育嗣雖妻妾滿前尤有老翁之歎本堂真方用三鞭配入上品之藥製成此丸服之能助元陽不足可使精體充盈有健體強神舒筋活血老小咸宜誠應驗者請嘗試之功效自有神奇弗誠余言為妄也其藥性平和時常可服無病能開胃進食養血潤顏每早晚用淡鹽湯送下四錢毋庸戒口每兩大洋二角　乙□□
上海英巡捕房對門廣東棧元堂何均年監製

包滑大便止咳除痰丸

普澤園號

大便秘結原屬氣弱大腸燥熱血少不能潤澤患此症者多[…]今得異方[…]服之[…]行大便[…]肺滑腸氣順咳止痰除中非用大黃寒劑藥配就婦老幼大便閉結脫肛腸紅下血咳嗽痰涎氣促胸膈脹痛飲食少思精神困倦坐臥不寧等症立愈每服三錢每兩洋一角半
上海棋盤街　乙□□

愈疝兼固精

僕患小腸疝氣已歷年久二月下浣託全盛局寄洋二元一角買上洋英老巡捕房對門四知堂寶號疝氣丸一盒膏藥二張依仿單用之陰囊漸縮小不滿十天全愈最奇者僕素有遺精之患甚至合眼即遺已試二次自斯該堂膏藥後其病若失身體日見強壯可見靈丹妙藥名不虛傳書此鳴謝　乙□□
蘇州王洗馬巷鄭公館具